

LOCULI E OSSARI PREFABBRICATI AD APERTURA FRONTALE

I LOCULI E GLI OSSARI DEL PIANO TERRA DOVRANNO ESSERE MESSI A DIMORA PRIMA DELLA REALIZZAZIONE DEL SOLAIO DEL PRIMO PIANO; I LOCULI E GLI OSSARI DEL PIANO PRIMO DOVRANNO ESSERE MESSI A DIMORA PRIMA DELLA REALIZZAZIONE DEL SOLAIO DI COPERTURA

LEGENDA

- P1** pavimento in battuto di cemento
CON impermeabilizzazione PIANO PRIMO/ **SENZA** impermeabilizzazione PIANO TERRA (**vedi tav. ES-15**)
- P2** pavimentazione in autobloccanti
- M1** muro in c.a. finitura a vista
- M2** muro in c.a. da rasare e tinteggiare con pittura elastomerica di resina acrilica colore scuro - a scelta della D.L.
- M4a** gabbioni metallici autoportanti ancorati alla facciata con tasselli e riempiti con pietra
- M4b** gabbioni metallici vuoti
- M5** pannello in polycarbonato
- M6** struttura in tubolari metallici rivestita in pannelli di ferro nero calamina / lamiera VEDERE DETTAGLI ALLEGATI E TAVOLE STR
- M8** parete in blocchi di cemento

KEYPLAN

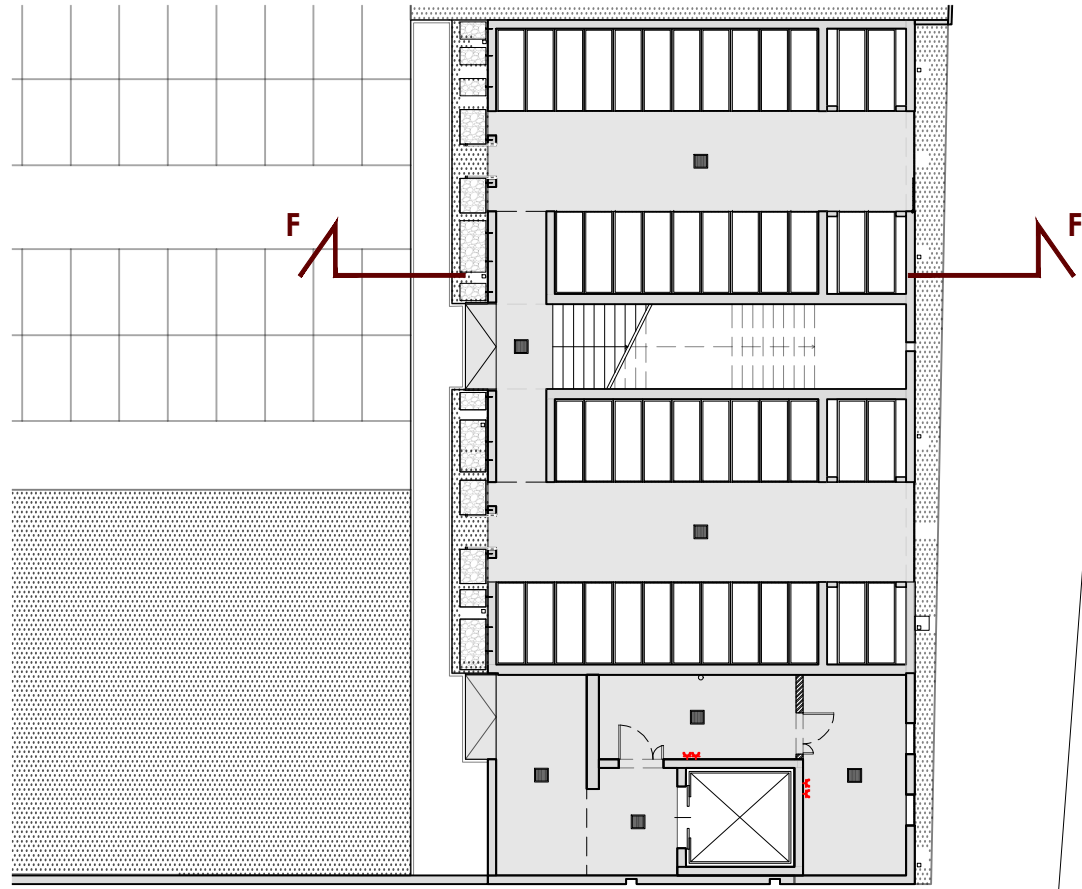

DETTAGLIO 1 - NODO COPERTURA/PLUVIALE

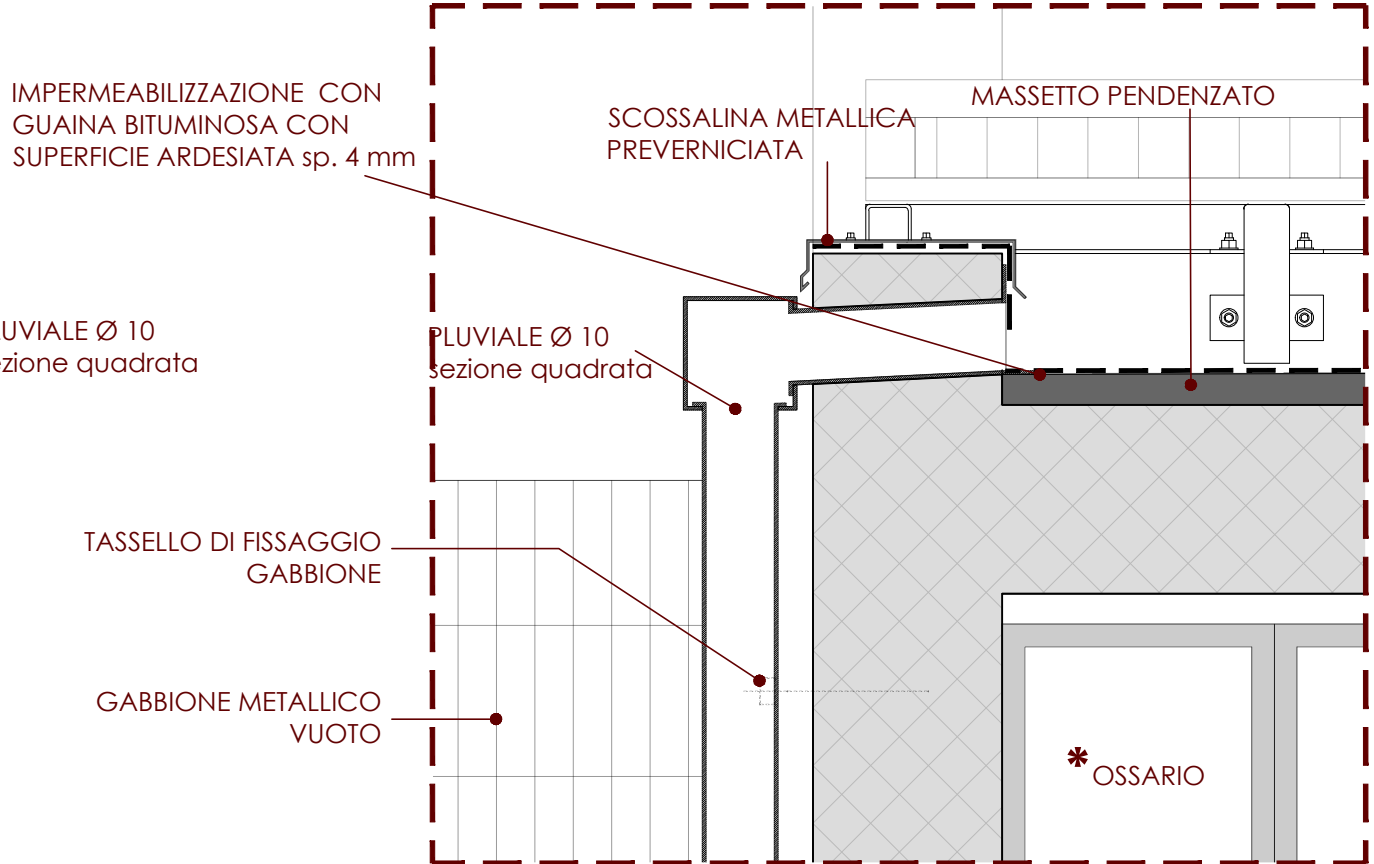

DETTAGLIO 2 - PENSILINA - si veda TAV. ST-07

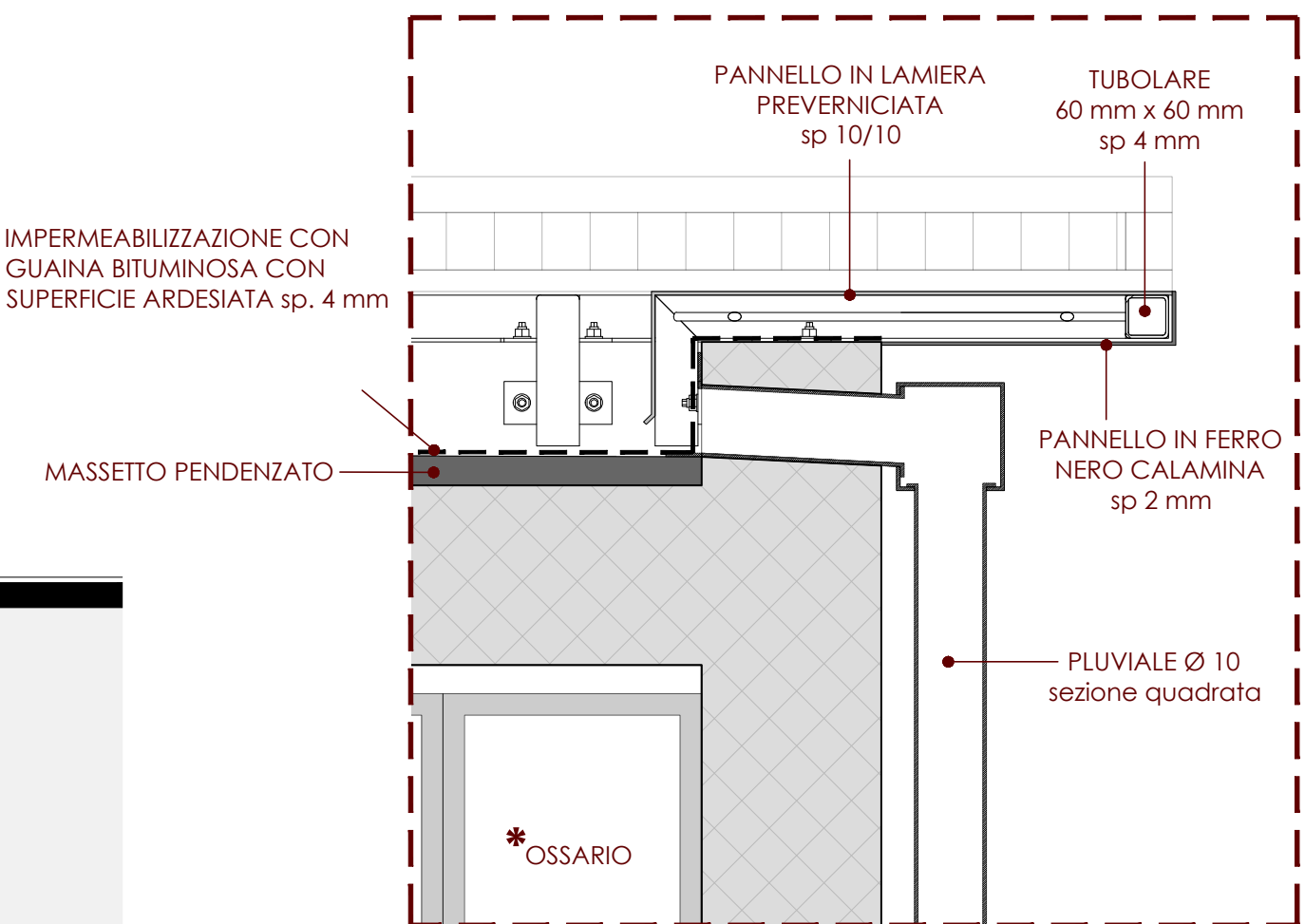

COMUNE DI VANZAGO

PROGETTAZIONE IMPIANTI ELETTRICI

PERITO INDUSTRIALE DANIELE CERRI

Iscritto all'ordine dei Periti Industriali e Periti Industriali Laureati delle province di Milano e Lodi N° 3924

PROGETTAZIONE STRUTTURE

MADE s.r.l. Via della Pusterla, 9 - 27100 Pavia

PROGETTISTA STRUTTURALE

INGEGNERE GABRIELE PORTA

Iscritto all'ordine degli Ingegneri della provincia di Milano N° A25859

PROGETTAZIONE ARCHITETTONICA E COORDINAMENTO GENERALE



ARCHITETTO SABINO BIZZOCA
Iscritto all'ordine degli Architetti di Milano N° 17700

www.bzz-ac.com

AMPLIAMENTO CIMITERO COMUNALE

PROGETTO ESECUTIVO

STATO DI PROGETTO SEZIONE FF e DETTAGLI

TAV. N°

ES-14a

SCALA

1:20/10

DATA

MAGGIO 2025